

PROJEKT ARCH. BUDOWLANY
KONSTRUKCJA KRATOWNICY
1 : 100

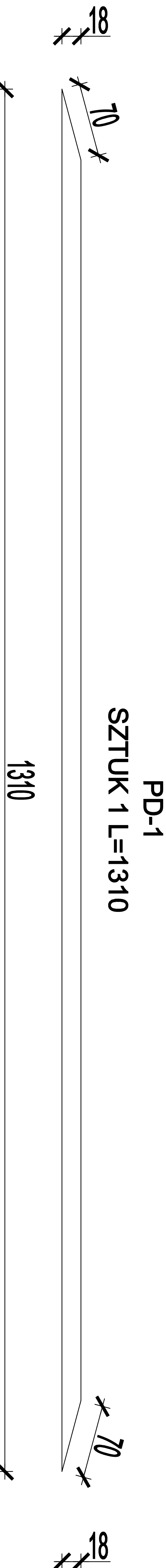

PG-1
SZTUK 2 L=678

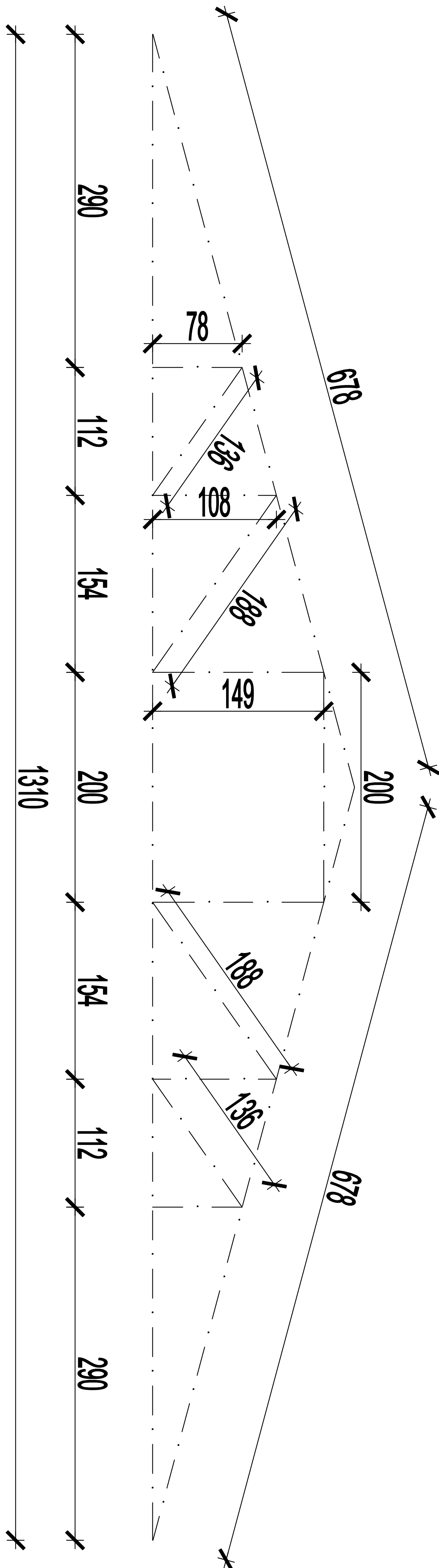
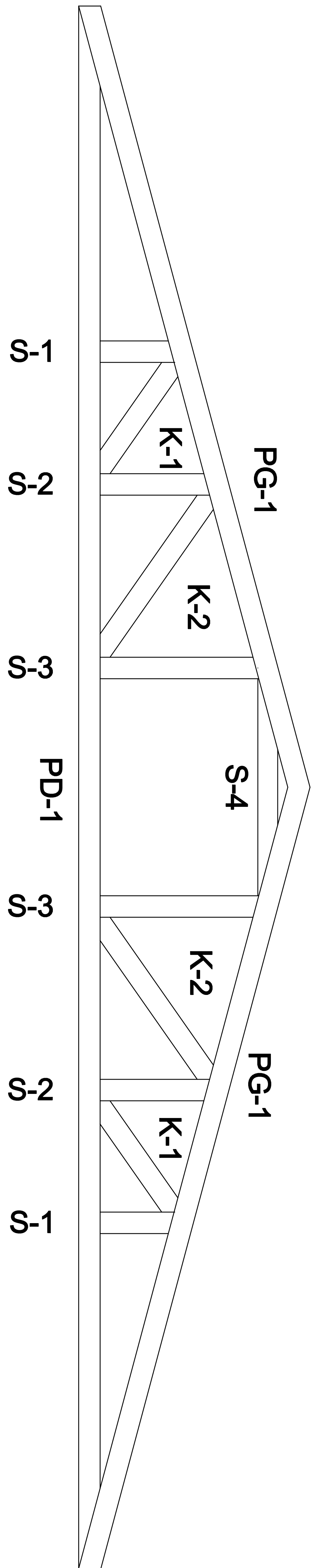
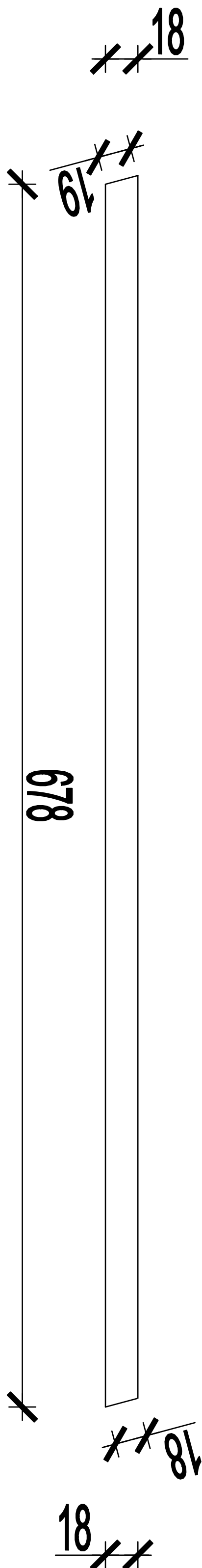

K-1
SZTUK 2 L=100

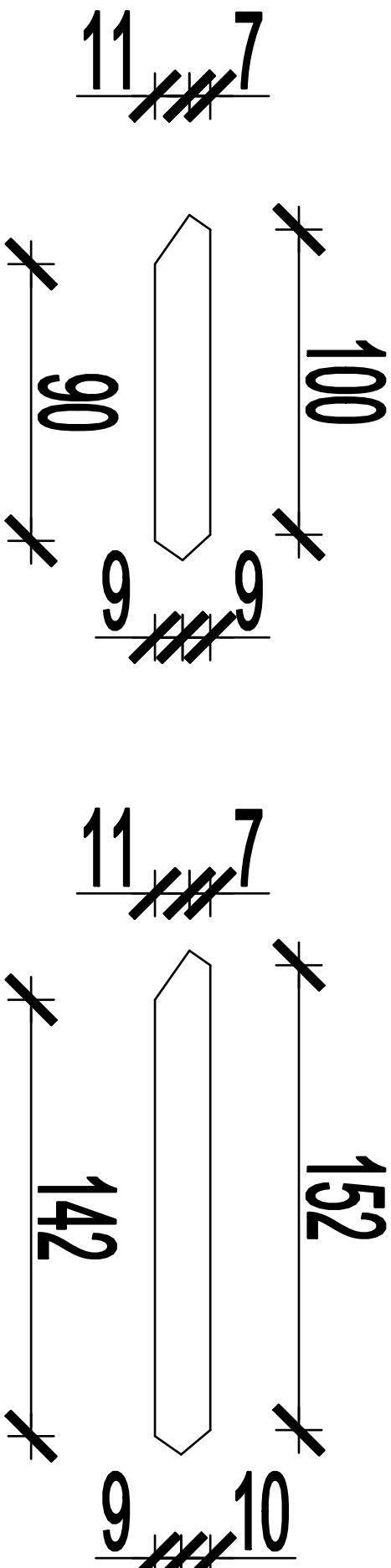

4x18 cm
4x18 cm

KRATOWNICA K-1
Pasy dolne i górne:
Słupki i krzyżulce:

TYTUŁ RYSUNKU				KONSTRUKCJA KRATOWNICY	
INWESTYCJA				1:100	
INWESTYCJA				Budowa garażu na sampechód ratowniczo gaśniczy w OSP Redaki	
INWESTOR				PROJEKTANT	
Gmina Susz 14-240 Susz ul. J. Wybickiego 6					
LOKALIZACJA					
14-240 Susz obwód- Redaki dz nr 102/18				ASYSTENT PROJEKTANTA	
BRANŻA		DATA			
OGÓLNOBUDOWLANA		20.08.2020			
SKALA		NR RYSUNKU			
1:100					